En Tumaco, Dimar y la comunidad adelantan jornada de embellecimiento del muelle Residencias

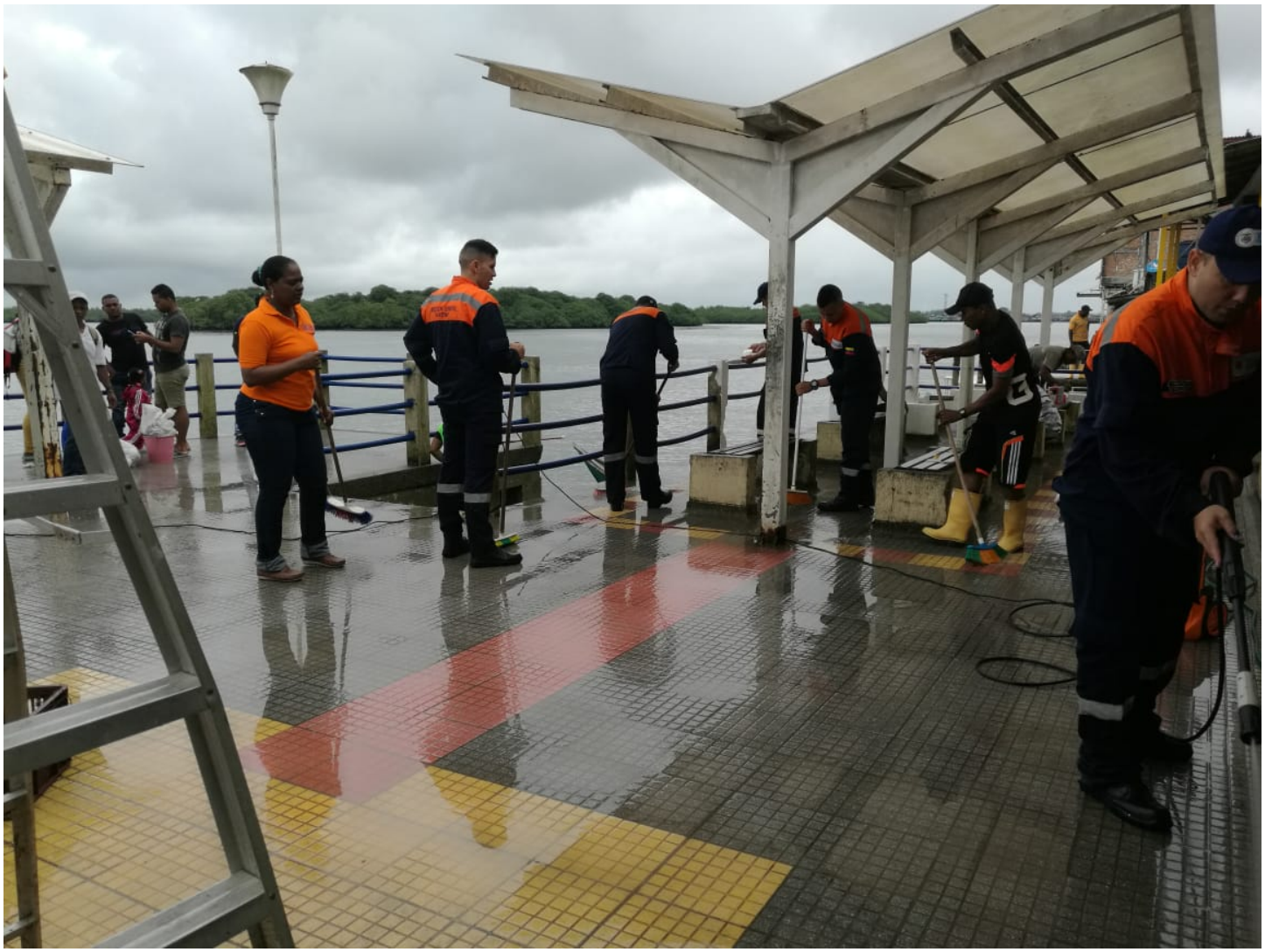

13/06/2018 - 10:45 am

Reproducir Detener

Invitados por la Dirección General Marítima (Dimar), a través de su Capitanía de Puerto de Tumaco, representantes del gremio marítimo del puerto nariñense y de la comunidad, unieron esfuerzos para realizar el embellecimiento del muelle Residencias, ubicado en la zona céntrica del puerto.

Durante la jornada se realizó recolección de basura, pintura de paredes, barandas y sillas, y el fortalecimiento de las columnas del techo del muelle con unas bases en cemento. Estas tareas mejoraron visiblemente la imagen de este importante muelle.

La disposición y buena actitud de los agentes marítimos, capitanes, marineros, pescadores y armadores de Tumaco, combinado con el apoyo de la gente del sector, permitieron alcanzar el objetivo de la actividad.

El escenario se aprovechó para realizar una charla de preparación con miras a la temporada turística de mitad de año, en la que se recordó las medidas de seguridad integral marítima antes, durante y después de la navegación; como también las recomendaciones para los pasajeros cuando están a bordo de las embarcaciones.

La temporada turística inicia el 16 de junio y finaliza el 15 de julio, por eso la Capitanía de Puerto de Tumaco con la participación de la comunidad, continuará con la promoción de estas actividades para mejorar la presentación de los muelles y playas; además del ejercicio de sus funciones propias como representante de la Autoridad Marítima Colombiana, con los controles respectivos para garantizar la Seguridad Integral Marítima.