Comunicado de prensa

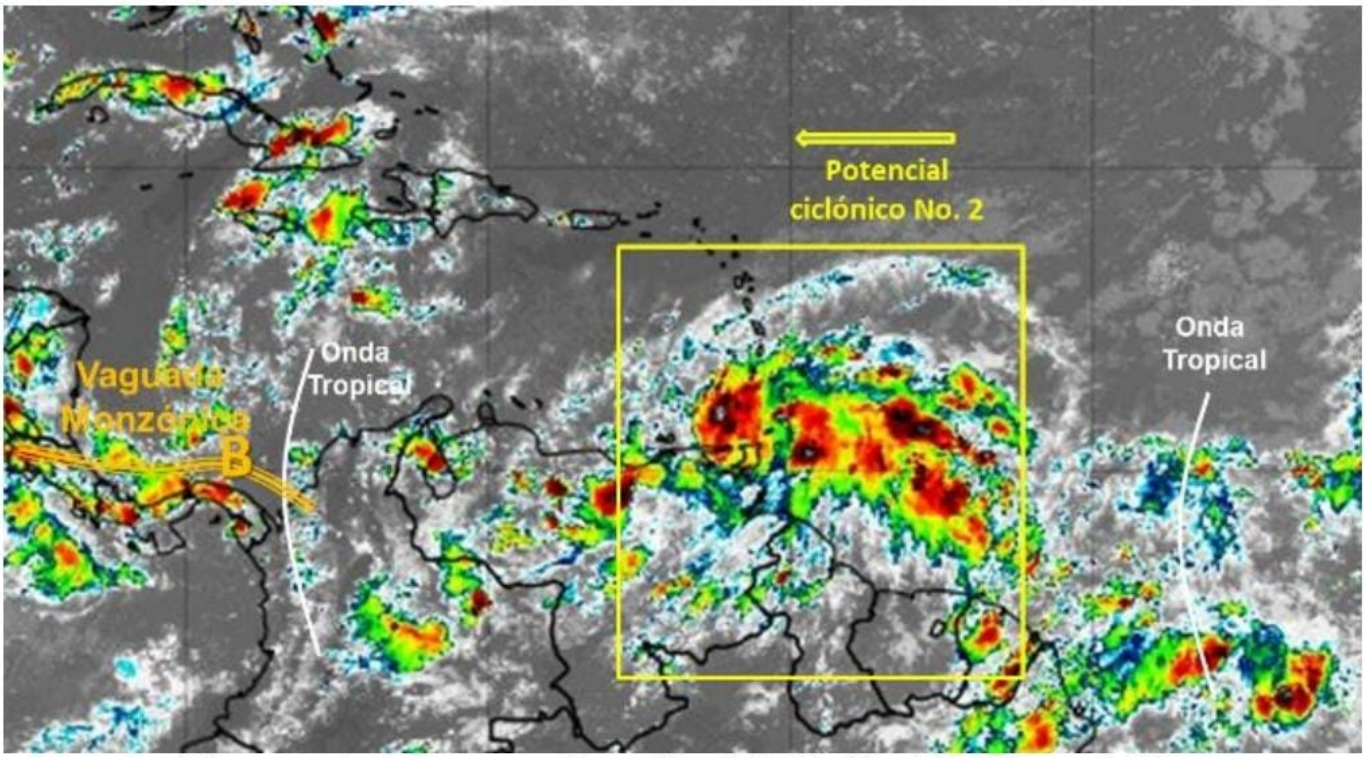

Figura 1. Imagen Satelital GOES-16. Canal 13
Junio 28 de 2022, 21:05 UTC 16:05HLC
Fuente: NOAA

29/06/2022 - 07:49 am

Reproducir Detener

La Dirección General Marítima (Dimar), a través de su Servicio Meteorológico Marino Nacional del Centro de Investigaciones Oceanográficas e Hidrográficas del Caribe (CIOH), informa las condiciones meteomarinas actuales:

- Hacia el mar Caribe ha iniciado el ingreso del Potencial Ciclónico No. 2, a través de las Antillas Manores, con velocidad promedio de desplazamiento de 38.9 km/h, vientos sostenidos de 64.8 km/h y rachas de vientos de hasta 40 nudos, es decir 74 km/h. Estos datos se confirman de acuerdo con el más reciente informe del Centro Nacional de Huracanes (NHC, por sus siglas en inglés)

- Este sistema estaría afectando las costas de Venezuela y Colombia dentro de las siguientes 48 horas por lo que se prevé alteración en los campos de precipitación, viento y oleaje a su paso, con probable afectación en un nivel moderado a fuerte tanto en las áreas marítimas, como continentales e insulares de la región Caribe colombiana, especialmente a partir del miércoles en adelante.

- Por otro lado, sobre el territorio nacional se mantienen condiciones nubosas con probabilidad de precipitaciones a lo largo del litoral Caribe colombiano y el Centro Sur de la cuenca Colombia, producto de la interacción entre la Vaguada Monzónica, la baja presión del Darién y una onda tropical en tránsito.

La Autoridad Marítima colombiana continuará efectuando el monitoreo constante de las condiciones océano atmosféricas, con el fin de informar oportunamente al gremio marítimo y a la comunidad en general; asimismo, se invita a estar atentos a las recomendaciones que entreguen las Capitanías de Puerto en esta región del país.