Comunicado de prensa

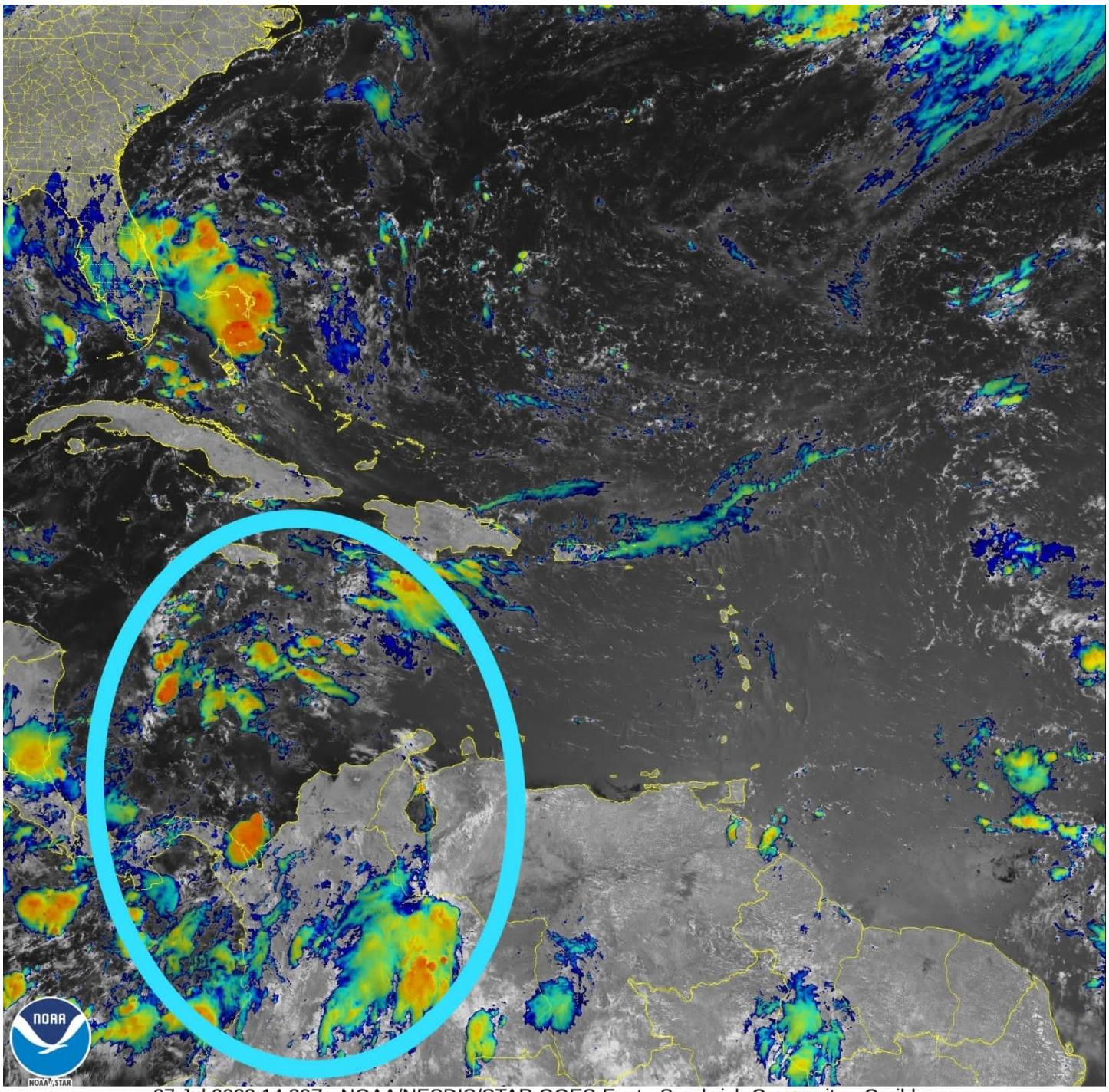

27 Jul 2023 14:30Z - NOAA/NESDIS/STAR GOES-East - Sandwich Composite - Caribbean

28/07/2023 - 04:23 pm

Reproducir Detener

La Dirección General Marítima a través de su Centro de Investigaciones Oceanográficas e Hidrográficas del Caribe (CIOH) informa que actualmente, y hasta el próximo sábado 29 de julio, se estima tiempo lluvioso para el Archipiélago de San Andrés, Providencia y Santa Catalina, lo anterior debido al tránsito de la onda tropical del este por el Caribe colombiano, situación absolutamente normal para la época.

Es importante mencionar que esta onda tropical no tiene potencial ciclónico y no hay riesgo que se convierta en tormenta tropical o huracán, sin embargo, es probable que dentro de sus efectos genere mayores precipitaciones para el Archipiélago y algunas ragafas de vientos, por lo que se recomienda extremar las medidas de seguridad en el desarrollo de actividades marítimas, estar atentos de los reportes meteomarinos que se emiten y difunden a través de las redes sociales de la Autoridad Marítima Colombiana, @dimarcolombia y la página web del CIOH.

El CIOH continuará con el seguimiento permanente de estas condiciones para salvaguardar la vida humana en el mar.