Comunicado de prensa

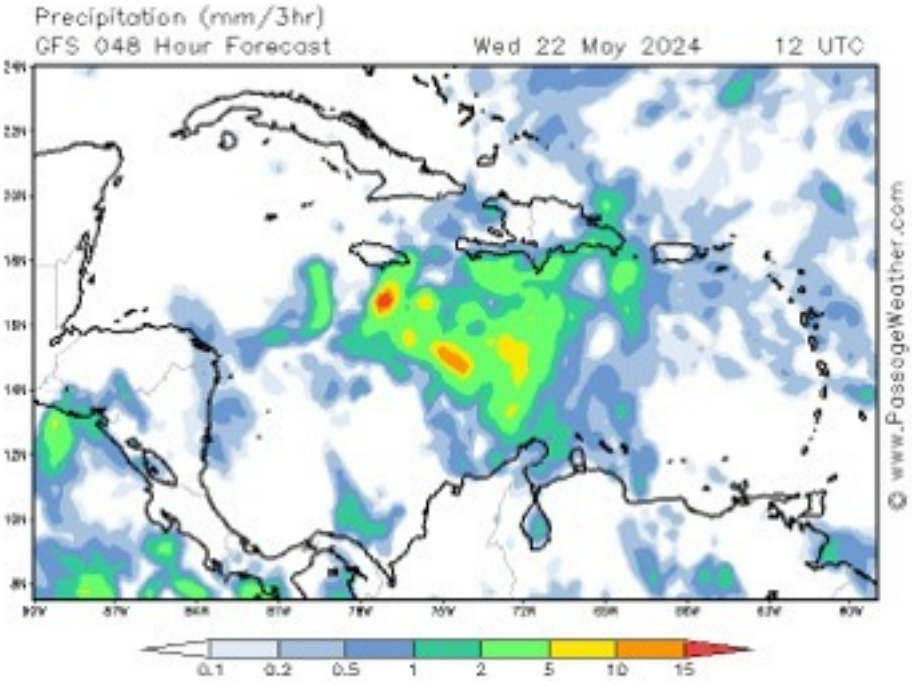

22/05/2024 - 03:20 am

Reproducir Detener

El Centro de Investigaciones Oceanográficas e Hidrográficas del Caribe (CIOH) de la Dirección General Marítima (Dimar), informa a las poblaciones de Barranquilla, Coveñas, Puerto Bolívar, Riohacha, Santa Marta y Turbo, sobre las condiciones meteomarinas en el litoral Caribe colombiano, que:

* Sobre el oeste del mar Caribe, se evidencia la formación y desarrollo de una vaguada de niveles altos de la troposfera y se estima que se extienda entre el norte y el suroeste del Caribe e interactúe con la Vaguada Monzónica a partir de hoy martes 21 hasta el próximo viernes 24 de mayo.

* Se estima que este fenómeno aumentará la nubosidad y las precipitaciones, con posible desarrollo de tiempo significativo, en la cuenca del Caribe colombiano, así como en sus aguas marítimas colindantes.

* Se prevé que durante las próximas 72 horas, se presente cielo nublado a cubierto con posibilidad de lluvias en amplios sectores del litoral Caribe colombiano sur y central en inmediaciones de la Sierra Nevada de Santa Marta y sectores de La Guajira, con variedad en su intensidad, así como la probabilidad de tormentas eléctricas y/o lluvias intensas con potencial de afectación en algunos sectores de dichas poblaciones.

La Autoridad Marítima Colombiana recomienda al gremio marítimo y quienes realicen actividades en el mar, incrementar las medidas de seguridad en el desarrollo de las actividades y consultar previamente los reportes meteomarinos que se emiten en las páginas web y redes sociales de la @dimarcolombia y el CIOH.