Dimar participa en foro sobre “Protección marítima y portuaria”

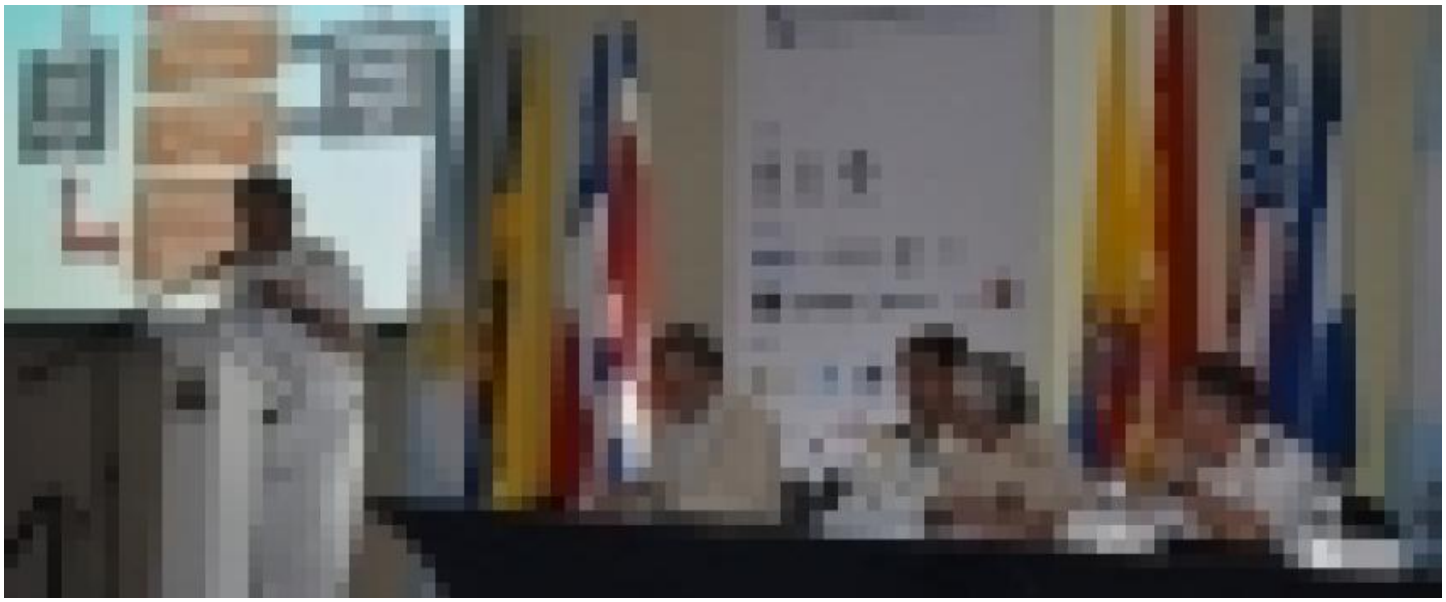

05/12/2016 - 11:45 am

Reproducir Detener

Durante el X Foro Internacional “Protección marítima y portuaria” realizado en el Centro Internacional de Convenciones y Exposiciones Las Américas, en Cartagena de Indias, la Dirección General Marítima (Dimar), a través de su Subdirección de Marina Mercante, presentó las normativas y acciones para la protección marítima y el protocolo implementado ante un eventual derrame de hidrocarburos en las costas colombianas.

La Autoridad Marítima Colombiana socializó los trabajos que se vienen adelantando en las diferentes jurisdicciones con los comités locales de protección de los cuales forman parte autoridades ambientales, policiales, departamentales y el gremio marítimo, con quienes se desarrollaron simulacros que permiten observar y medir la capacidad de respuesta de las diferentes entidades ante un eventual suceso de derrame. Siendo el caso de los ejercicios realizados este año en los puertos de Cartagena, Coveñas, Buenaventura y Santa Marta.

Lo anterior, sumado a la gestión que diariamente se llevan a cabo en las diferentes capitanías de puerto, centros de investigaciones y estaciones de tráfico y control marítimo a partir de la implementación del código Internacional para la Protección de los Buques y las Instalaciones Portuarias (PBIP), con el cual la Dirección General Marítima trabaja para garantizar la protección de los cuerpos de agua y la seguridad en la navegación.

El X Foro Internacional “Protección marítima y portuaria” contó con la presencia de autoridades tales como: Organización Marítima Internacional (OMI), Red PBIP México, empresas del sector marítimo y portuario, así como también autoridades marítimas de Perú, Venezuela, Colombia, entre otros.